



Società Italiana di
Radiologia Medica
e Interventistica

cardello **2025**

27 MAGGIO 2025

SCREENING POLMONARE: DAL RECLUTAMENTO ALLA REFERTAZIONE

Sezione di Studio di **Radiologia Toracica**
Resp. Scientifico: **Stefano Palmucci**

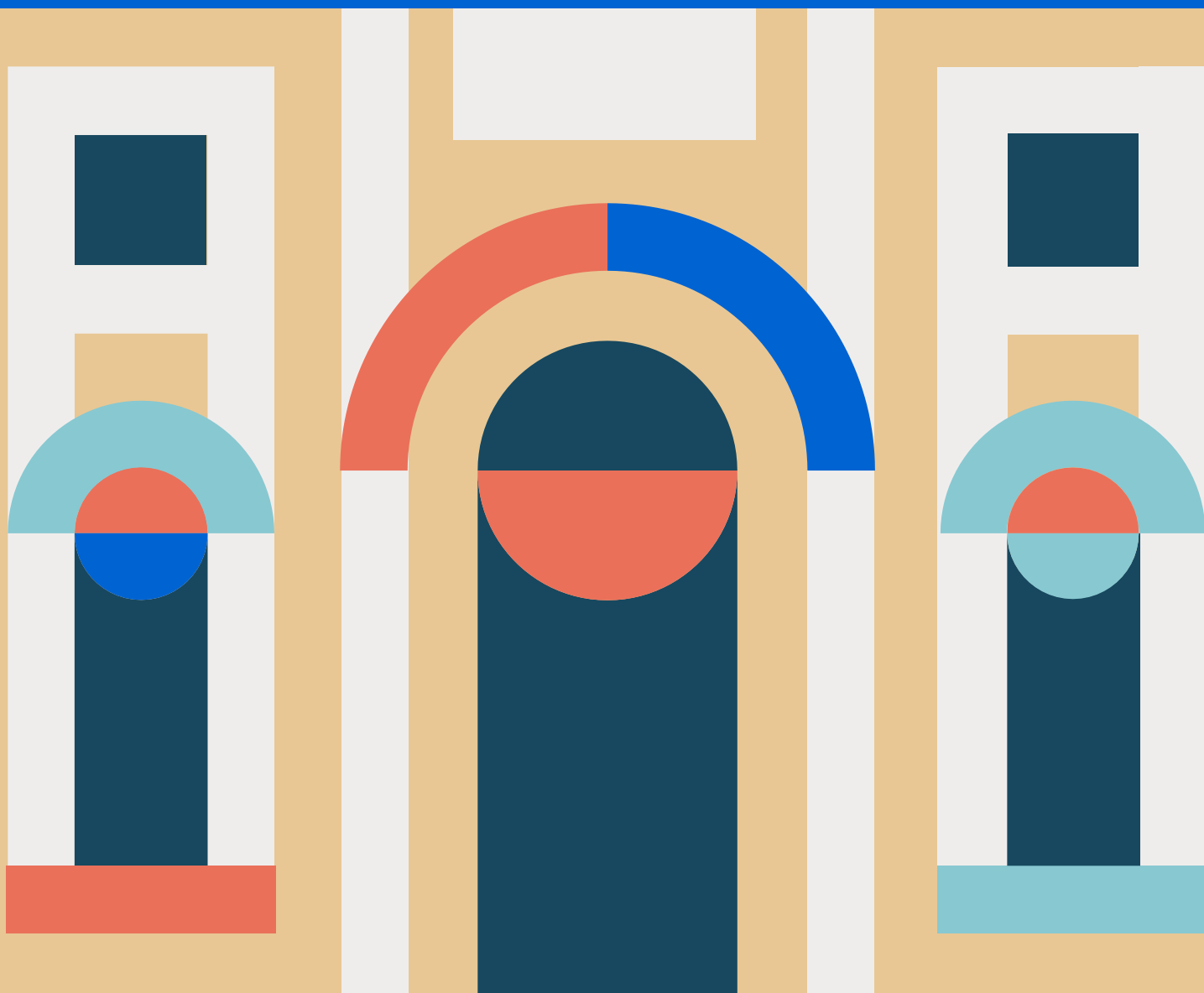

SCREENING POLMONARE: DAL RECLUTAMENTO ALLA REFERTAZIONE



Negli ultimi 20 anni, la letteratura scientifica ha dimostrato l'efficacia dello screening del tumore polmonare mediante impiego di TC del torace a bassa dose, con la pubblicazione dei risultati ricavati da diversi trials clinici. Nel "National Lung Screening Trial" – screening per il tumore del polmone condotto negli Stati Uniti – sono state coinvolte più di 50.000 persone ed è stata dimostrata una riduzione della mortalità del 20%. In Europa, il "Nederlands Leuvens Longkanker Screenings Onderzoek" (NELSON) ha confermato la riduzione della mortalità da cancro del polmone mediante impiego di TC polmonare a bassa dose.

In ambito nazionale, sono in fase di svolgimento (o da poco conclusi) diversi programmi "sperimentali" di screening, con lo scopo di implementare il percorso di screening polmonare.

Il rationale del corso è quello di illustrare le diverse fasi del percorso di screening del tumore del polmone, partendo dalla fase del reclutamento sino alla elaborazione del referto. È prevista una parte teorica, con diverse letture frontali riguardanti i criteri di eleggibilità allo screening del tumore del polmone e la valutazione del rischio/beneficio, i requisiti tecnici di esecuzione di una "low-dose CT", i sistemi CAD per la valutazione del nodulo polmonare – con riferimento alle linee guida.

Inoltre, verranno illustrate le possibilità di identificare anche altre patologie polmonari (ILA, enfisema) o alterazioni cardiovascolari (calcificazioni coronariche).

Nella parte pomeridiana, si passerà alla valutazione "interattiva" di casi clinici, allo scopo di analizzare le tematiche discusse al mattino ed illustrare la stesura dei modelli di referto strutturato per il "Lung Cancer Screening".

9:30

Registrazione

10:00–10:10

Presentazione del corso

Stefano Palmucci

I SESSIONE

Moderatore: Manuela Mereu

10:10 – 10:30

Screening del tumore polmone: risultati dei trials, realtà attuali e prospettive future

Stefano Palmucci

10:30 – 10:45

Screening: eleggibilità, rischio, approccio personalizzato

Chandra Bortolotto

10:45– 11:05

Approccio allo screening: requisiti tecnici TC e sistemi CAD

Gianluca Milanese

11:05–11.25

Linee guida per il nodulo polmonare

Mario Silva

11.25– 11:50

Discussione

II SESSIONE

Moderatore: Roberta Polverosi

11:50– 12:10

Collateral and Incidental Findings

Edoardo Cavigli

12:10–12:30

Overdiagnosis

Mario Silva

12:30– 12:50

Presentazioni atipiche del tumore del polmone: una sfida per lo screening

Giuseppe Cicchetti

12:50– 13:10

Discussione

SCREENING POLMONARE: DAL RECLUTAMENTO ALLA REFERTAZIONE



Attività pratica di refertazione e supporto di tutor

Tutor: Chandra Bortolotto, Edoardo Cavigli, Giuseppe Cicchetti, Gianluca Milanese, Stefano Palmucci, Mario Silva, Roberta Polverosi, Manuela Mereu

14:30– 17:30

Casistica/Attività pratica

17:30

Chiusura dei lavori

Stefano Palmucci

Faculty

Bortolotto Chandra – Pavia

Cavigli Edoardo – Firenze

Cicchetti Giuseppe – Roma

Mereu Manuela – Chieti

Milanese Gianluca – Parma

Palmucci Stefano – Catania

Polverosi Roberta – Padova

Silva Mario – Parma

Con il contributo non condizionante di:

Iscrizione

L'iscrizione comprende:

L'iscrizione è obbligatoria per tutti i partecipanti e dà diritto a: partecipare ai lavori scientifici, attestato di partecipazione – Light Lunch – kit congressuale.

Quote di iscrizione:

SOCI SIRM iscritti alla Sezione di Radiologia Toracica
€ 70,00 inclusa Iva 22%

SOCI SIRM € 100,00 inclusa Iva 22%

NON SOCI € 250,00 inclusa Iva 22%

Modalità di iscrizione:

Per i Soci SIRM: online sul sito sirm.org, Area Soci/Iscrizione ai Corsi/Corsi Istituzionali/Eventi in presenza.

Per i non Soci SIRM: online sul sito sirm.org Formazione/Corsi Istituzionali/Eventi in presenza.

Eventuali cancellazioni dovranno pervenire alla SIRM entro e non oltre il 3 Maggio 2025. La quota versata sarà restituita con la detrazione del 50%. Gli annullamenti effettuati dopo tale data non avranno diritto ad alcun rimborso.

Informazioni ECM

ID ECM 16-449078 – Crediti Assegnati: 6,9

Obiettivo formativo: 2, Linee guida, protocolli, procedure

Destinatari della manifestazione:

Medico Chirurgo, Specializzazione in Radiodiagnostica

Il Quiz ECM e la scheda di valutazione saranno on line sul sito www.sirm.org – Area Soci per 72 ore dalla chiusura del Convegno.

L'attestato di partecipazione sarà disponibile in Area Soci sezione Attestati.

Segreteria scientifica

SIRM

Via della Signora 2, 20122 Milano

segreteria@sirm.org

+39 02 7600 6094

Segreteria organizzativa

SIRM SRL

Via della Signora 2, 20122 Milano

sirmsrl@sirm.org

+39 375 5129818/+39 335 5389715